

Gemeenteavond

Protestantse gemeente te Lingestreek



13-10-2022

© Foto Jan Bouwhuis



Programma gemeente avond 12 oktober 2022

19:30 uur Opening door John Kirpestein

19:40 uur Presentatie Roelof van den Broek

20:30 uur Pauze

20:45 uur Presentatie Peter van Leenen

21:15 uur Rondvraag

21:30 uur Sluiting John Kirpestein

Tot 22:00 uur Koffie, thee of ...

Horen van de Gemeente



De kerkenraden hebben op de volgende punten een voorgenomen besluit ontwikkeld en vragen uw mening hierover:

- De fusie van 5 gemeente tot de Protestantse Gemeente te Lingestreek
- De ontbinding/uitreden Streekgemeente te “Tussen Lek en Linge”
- De plaatselijke regeling
- Het beleidsplan

Organisatie oud naar nieuw

Organisatie transitie / fusie traject van:

Protestantse gemeente Asch

Protestantse gemeente Erichem

Protestantse gemeente Kerk & Kapel Avezaath

Protestantse gemeente Zoelen

Hervormde gemeente Buren

naar

Protestantse gemeente te Lingestreek

per 1-1-2023



Presentatie fusie



In het beleidsplan 2023 – 2028 vind u :

- **Wie zijn we en waar staan we voor**
- **Wat doen we samen**
- **Kerken en kernen**
- **Vieringen**
- **Pastoraat en gemeenteopbouw afspraken**
- **Colleges Diaconie, kerkrentmeesters,**
- **Kerkenraad, Kernraden en commissies**

Vervolg officiële documenten



In de plaatselijk regeling vind u informatie over :

Samenstelling van de kerkenraad;

Verkiezingen

Werkwijze kerkenraad

Vermogensrechtelijke aangelegenheden

Begrotingen en jaarrekeningen

Organisatie

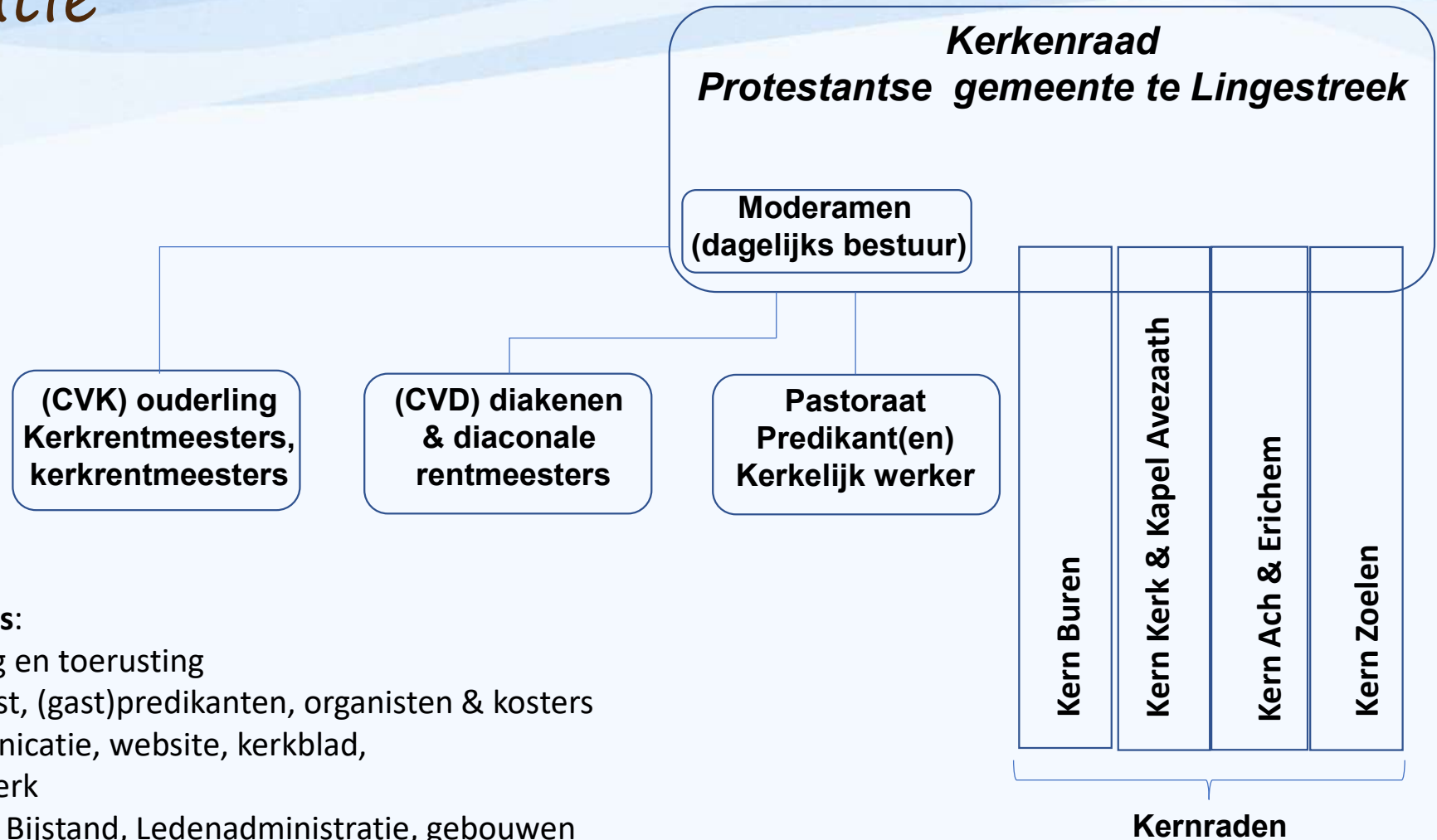

Commissies:

- Vorming en toerusting
- Eredienst, (gast)predikanten, organisten & kosters
- Communicatie, website, kerkblad,
- Jeugdwerk
- Cie. van Bijstand, Ledenadministratie, gebouwen
- Diaconale, ontmoetingen en vieringen

Gevolgen



- Geen vijf kerkenraden, maar één kerkenraad met colleges
- Er komen vier kernen:
 - Asch – Erichem
 - K&K Avezaath
 - Buren
 - Zoelen
- Alle bezittingen zoals landbouwgrond, goederen, geldmiddelen gaan over naar de nieuwe gemeente

Kern en kernraad



- Iedere kern heeft een kernraad
- Een kernraad heeft minimaal één ambtsdrager
 - Die onderhoud de contacten van en naar de kerkenraad
- Daarnaast meerdere vrijwilligers die in de kern een taak hebben
 - Pastoraat in de kern
 - Organiseren van kernactiviteiten zoals rommelmarkt
 - Administratie en beheer van de kern, doen van kleine betalingen e.d.
 - Verzorgen kerkdienst, zorgen voor koster, bloemen en collecteren
- Deze vrijwilligers kunnen ook niet-leden van de kerk zijn!

Kern en Financiën



- Iedere kern heeft een eigen bankrekening
 - Voor zowel diaconie als kerk (bloemen en klein onderhoud)
 - Gescheiden administratie
- Opbrengsten van lokale acties zoals rommelmarkt e.d.
 - Worden gereserveerd voor het lokale kerkgebouw en/of activiteiten
 - Voor onderhoud en instandhouding van de kern en kerk

Leden per Kern

| | Asch – Erichem | Avezaath | Buren | Zoelen | Totaal |
|---------------------|----------------|----------|-------|--------|--------|
| Leden | | | | | |
| Belijdende leden | 76 | 148 | 108 | 114 | 446 |
| Doopleden | 197 | 271 | 221 | 202 | 891 |
| Totaal aantal leden | 273 | 419 | 329 | 316 | 1.337 |



Beheer en Administratie



- Leden administratie
 - Er komt één centrale ledenadministratie in LRP
 - Het samenvoegen verschillende administraties eind eerste kwartaal 2023
- Aktie Kerkbalans 2023
 - Voor 2023 gebeurt dit op de oude manier in iedere kern
 - In 2024 wordt dit centraal geregeld voor alle kernen
- Energiecontracten en verzekeringen centraal
- Begraafplaatsen in 2023 lokaal
 - In 2023 onderzoeken of het centraal kan

Formatie predikant en kerkelijk werker



Huidige formatie in de vier kernen:

| | |
|---------------------------------|-------------|
| Predikant Everdien Hagen | 0,55 |
| Ambulant-predikant Buren | 0,20 |
| Ambulant-predikant Asch-Erichem | <u>0,30</u> |
| Totaal predikantsformatie | 1,05 |
| | |
| Kerkelijk werker Sandra | 0,25 |

Formatie predikant en kerkelijk werker



Voorstel formatie

| | |
|----------------------------|-------------|
| Predikant Everdien Hagen | 0,55 |
| Vacature | <u>0,50</u> |
| Totaal predikantsformatie | 1,05 |
| Kerkelijk werker (Sandra?) | 0,50 |

Mogelijke inrichting Commissies in *Buren*

Commissie Diaconie
Elly & Marcel
Gerard, **Vacatures**
Pemama
EgerLövä
Pachten (KKG)
Communicatie intern
?

Commissie
Pastoraat
John & Dorien
Vacatures
Scriba
Liturgie, Oranjarahof
Contacten extern
?

Commissie
Kerkrentmeesters
Rob & Peter
Vacatures
Gebouwen
Energie
Verzekeringen
LRP / Fris
Kosters / organist



Pastoraat
en Gemeenteopbouw



Diaconie

Wat is er anders voor de diakenen?

- 1 collecterooster (inzamelen)
- Uniforme kerstgift via de lijst van de gemeente Buren
- In de andere kerken avondmaal bedienen
- Leiding geven aan Commissie (s)
- Verzorging van de vermogens en bezittingen van de diaconie (contacten met de KKG)
- Teams zouden kunnen zijn Oranjehof, Pemama, EgerLövö, voedselbank, ?



Pastoraat

- Beleid
- Pastorale zorg (Ouderen- en jeugdwerk)
- Bezoekwerken
- Begeleid rouw en trouwdiensten
- Lid van het moderamen
- Crisispastoraat
- Zondagschool



Kerkrentmeesters

- Kerkbalans 2023 nog via de kern, 2024 centraal
- LRP (ledenadministratie) , na 1 maart centraal
- Fris administratie t/m 2022 lokaal, 2023 centraal
- Pachten (KKG) per 1-1-2023 centraal
- Pastorie en kerkhuur , via een Fonds (onderhoud en huur)
- Verzekeringen , centraal
- Energie contracten, centraal



Ambtsdragers



Beschikbaar voor de nieuwe kerkenraad van de PG te Lingestreek

- John Kirpestein , Ouderling
- Dorien Rots, Ouderling en hulp scriba voor 2 jaar
- Elly de Jongh v Malsen, Diaken voor 2 jaar
- Rob Veenis, Kerkrentmeester
- Peter van Leenen ouderling Kerkrentmeester

Zijn er bezwaren bij de gemeenten?

Zijn er nieuwe kandidaten voor de kerkenraad?

Wie wil er in de kerncommissies meewerken / denken?

Vragen?



Graadje lager
Zet de thermostaat op 19 of 20 graden afhankelijk van hoe actief je bent.

65% vergeet dit!

80,-
per jaar

